# Strategie in keuze EPD verloskunde

Harold Mous
Nij Smellinghe Ziekenhuis
Drachten

# Setting

- Klein tot middelgroot regionaal ziekenhuis
- 850-900 bevallingen per jaar
  - Geen opleiding
  - Geen arts-assistenten
  - 2e lijns verloskundigen, 24 uur per dag, 7 dagen per week
  - Redelijk vooruitstrevende groep

# Keuze afdeling gynaecologie

- Vóór 2002 is keuze gemaakt voor volledige pakket Mosos
  - Mosos-P, -CTG, -O en -U
  - Directe omzetting naar volledig digitaal werken op polikliniek en verloskamers
  - Helaas op VK door verpleging nog veel met papier

# Vervolg

- In 2003 en 2004 veel overleg met BMA over toekomst en verdere verwachtingen
- Daarop besluit met BMA verder te gaan

# Keuze kliniek

- In 2004 overgang naar EZIS van ChipSoft
  - Betrokkenheid alle specialisten
  - Brede inzetbaarheid
  - Mogelijkheid tot koppelingen deelgebieden
  - Met name als schil voor allerlei patiëntgebonden data, afspraken etc.

# Huidige situatie

- Twee systemen
  - 1. ChipSoft: EZIS, lab, data en agenda
  - 2. Mosos, EPD voor alle obstetrische patienten, binnenkort ook klinisch te gebruiken
  - Wenselijk??

# Voordelen

- Bekendheid met Mosos
- Gericht en gespecialiseerd EPD, ontwikkeld voor obstetrie
- Laagdrempeligheid voor overleg, regelmatige updates met verbeteringen

# Nadelen

- Koppelingen voor gegevens met EZIS
- Niet door alle specialismen in te zien
- Deel beheer moet zelf uitgevoerd en niet centraal (huisartsen, adressen etc.)
- Remmende voorsprong??

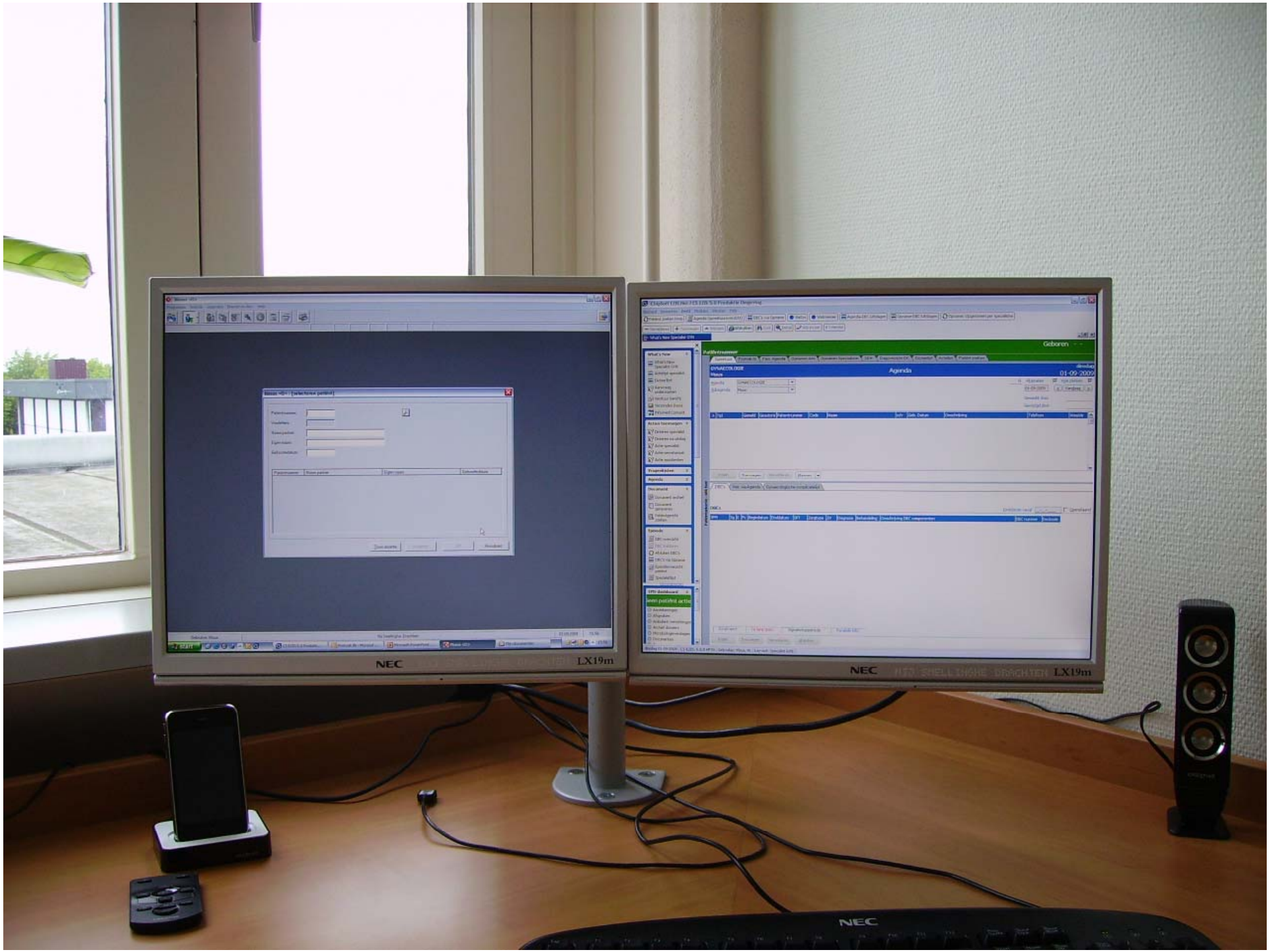
NEC
LX19m
NEC
LX19m
Agenda
01-09-2009
NEC

# Oplossingen

- Hardware
  - Dubbel beeldscherm

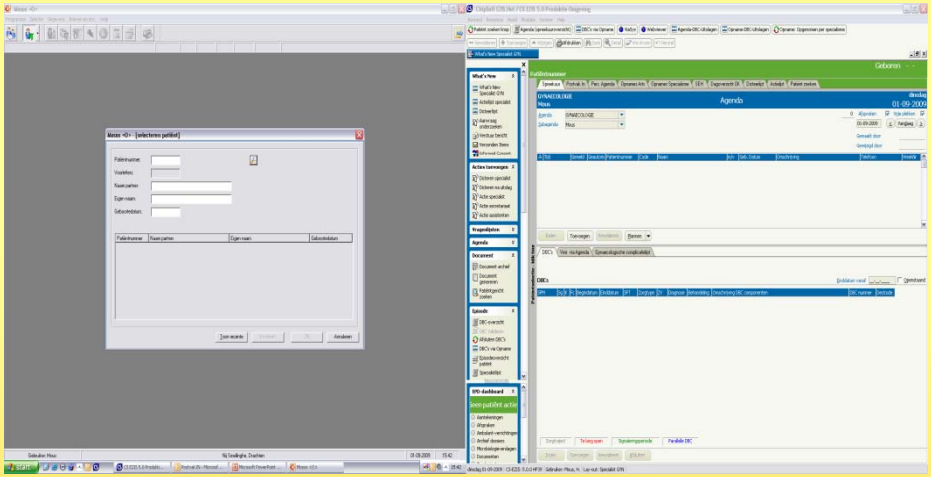

- Overleg met ChipSoft en BMA
- Overleg met BMA over PRN etc.